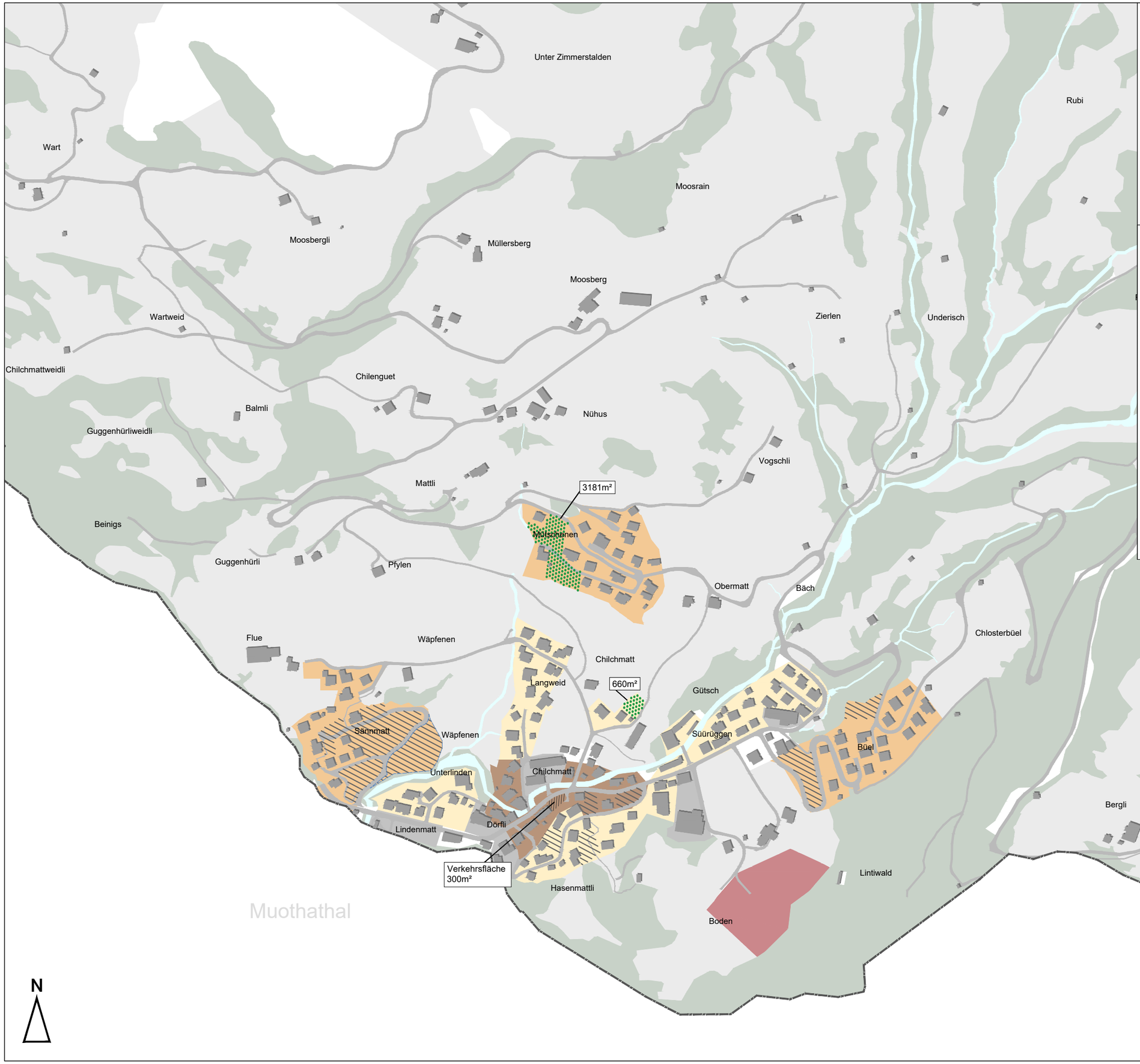

Illgau

R+K

R+K Büro für Raumplanung AG

Poststrasse 4
8808 Pfäffikon SZ
T 055 415 00 15

Im Aeuli 3
7304 Maienfeld GR
T 081 302 75 80

Oberalpstrasse 81
6490 Andermatt UR
T 041 887 00 27

info@rkplaner.ch
www.rkplaner.ch

Siedlungsentwicklungskonzept

Teil Siedlung, Mst. 1:5'000

Verabschiedung Gemeinderat

Auftrag Nr: 380-11
Datum: 31. August 2023

Siedlung

- Stabile Gebiete
- Gebiete Bewahren
- Gebiete Weiterentwickeln
- Neuorganisation
- Flächen des öffentlichen Interesses für Bauten und Anlagen
- Umzonung prüfen
- mögliche Auszonung (nicht abschliessend)
- Baulandnmbilisierung
- Prüfung Gewerbeanteil in 5 Jahren

Hinweise

- Gemeindegrenze
- Landwirtschaftsgebiet
- Gewässer
- Wald

Planinformationen

Grösse:	A3
Gezeichnet:	LG/Kö
Kontrolliert:	CK
Plangrundlage:	Digitale Vermessungsdaten, AVG SZ, 01.06.2023
Plotfile:	P:\380Illgau\1 1_Siedlungsentwicklungskonzept\ilg_sek_teil_siedlung_plotfile.dwg